

Der Entwurf des Bebauungsplanes wurde mit der Begründung gem. § 2 Abs 6 B BauG vom 17. 10. 1968 bis 19. 11. 1968 öffentlich ausgelegt

Die Gemeinde Ponggaillenkentk hat mit Beschluß des Gemeinderates vom 25. 11. 1968 den Bebauungsplan gem. § 10. B BauG als Satzung beschlossen.

Das Landratsamt Stermannstadt hat den Bebauungsplan mit Verfügung vom ~~G. B. Nr. II/9/11004/1968~~ ^{H 2:} vom ~~17. 10. 1968~~ ^{6. 2. 1969} ~~17. 10. 1968~~ ^{II 19-6/10.02} gem. § 11 B BauG (i. V. m. § 1 der Verordnung vom 17. 10. 1968 - G. V. Bl. S 194) genehmigt

Der genehmigte Bebauungsplan wurde mit Begründung vom 25. 02. 1969 bis 20. 03. 1969 in Ponggaillenkentk gem. § 12 Satz 1 B BauG öffentlich ausgelegt. Die Genehmigung und die Auslegung sind am 24. 02. 1968 ortsüblich durch *Hushang* bekannt gemacht worden. Der Bebauungsplan ist damit nach § 12 Satz 3 B BauG rechtsverbindlich.

**Bebauungsplan Nr. 1
Gem. Ponggaillenkentk
Landkreis Stermannstadt
Bauabschnitt Hohlentberg**

**paul welskopf
bautechn. büro
8551 muggendorf 129**

Paul Welskopf
Muggendorf, März 1968

6. 10

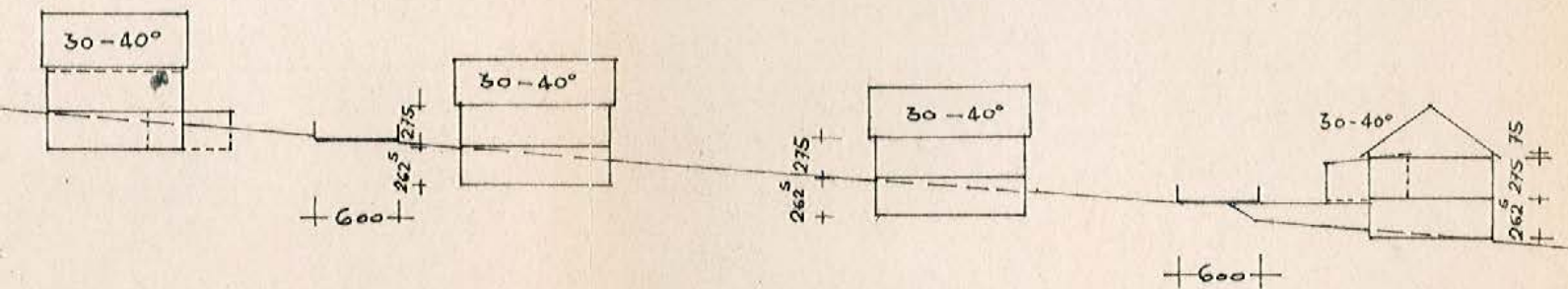

Schnitt a-a

Schnitt III 1:500

Schnitt b-b

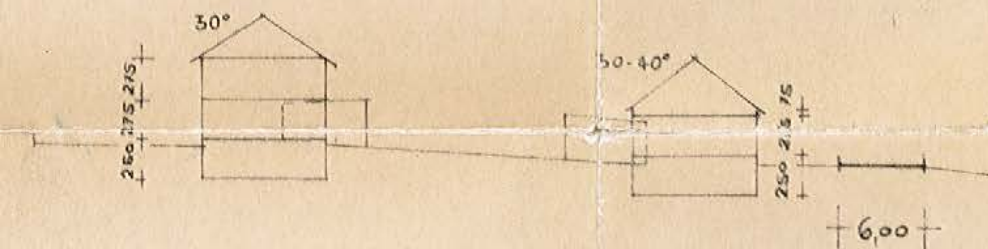

Der Entwurf des Bebauungsplanes wurde mit der Begründung gem. § 2 Abs. 6 B BauG vom 19. 11. 1968 bis 19. 1. 1968 öffentlich ausgelegt



Die Gemeinde Burggailententh hat mit Beschluss des Gemeinderates vom 25. 11. 1968 den Bebauungsplan gem. § 10. B BauG als Satzung beschlossen.

Zeichenerklärung

1) für die Festsetzungen

--- Grenze des Geltungsbereichs

— Straßenbegrenzung

— vordere bebauungsgrenze

— hintere — " —

— seitliche — " —

— öffentliche Verkehrswege

G, N Garagen u. Nebengebäude

E zulässig Erdgeschoss

E + DG — " — Erd. u. ausgebaut. Dachgesch.

E + 1 — " — " — u. 1 Vollgeschoss

+ 6,00 + Breite der Straße

2) für die Hinweise

— besten Grundstücksgrenzen

E zulässig Erdgeschoss
 E + DG —||— Erd. u. ausgeb. Dachgesch.
 E + 1 —||— —||— u. 1 Vollgeschoss
 +6.00+ Breite der Straße

2) für die Hinweise

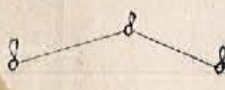

 besten Grundstücksgrenzen

93/2 Flurstücksnummern

 vorh. Wohngebäude

 vorh. Nebengebäude

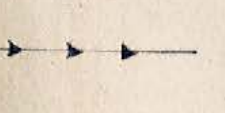
 Höhenlinien

 Abwasserkanal ger.

